

Política de Investimento

O fundo tem como objetivo a aquisição de ativos financeiros relacionados diretamente, ou sintetizados via derivativos, à variação de diversas moedas mundiais, sem compromisso de concentração em qualquer uma delas. Para atingir seus objetivos o fundo se utilizará de instrumentos disponíveis tanto no mercado à vista quanto no de derivativos para manter seu patrimônio investido em ativos atrelados a variação cambial.

Público Alvo

O fundo destina-se a receber aplicações de investidores pessoas físicas e/ou jurídicas em geral, bem como de fundos de investimento (individualmente, apenas "Cotista", e quando tomados coletivamente denominados "Cotistas").

Principais Características

CNPJ do fundo	37.569.678/0001-08
Gestor	Empiricus Gestão de Recursos LTDA
Administrador	BTG Pactual Serviços Financeiros S.A. DTVM
Início do Fundo	20/07/2020
Taxa de Administração ¹	0,05%
Taxa de Performance ²	Não há.
Benchmark	Não tem
Classificação ANBIMA	Cambial
Código ANBIMA	54264
Valor da Cota	1,032188
Patrimônio Líquido	R\$ 5.023.673,38
PL Médio 12 Meses	R\$ 6.620.108,36
Aplicação Mínima (R\$)	1.000,00
Movimentação Mínima (R\$)	100,00
Saldo Mínimo (R\$)	100,00
Cotização Aplicação	D+0 (mesmo dia)
Cotização Resgate	D+0 (mesmo dia)
Liquidação Resgate	D+1 (dia útil após cotização)

Performance Acumulada x PL Histórico (R\$ Milhões)

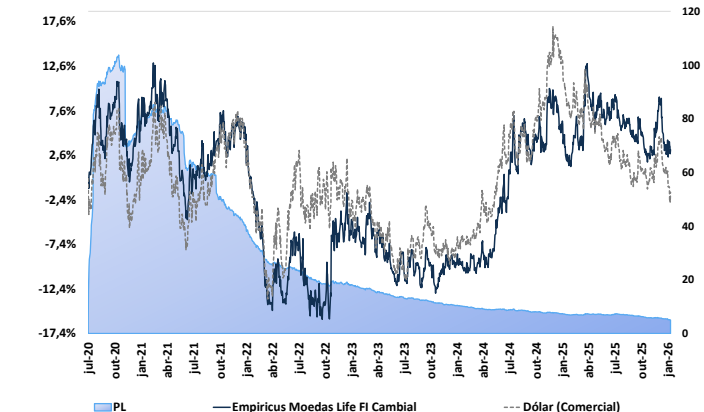

Rentabilidade*	Jan	Fev	Mar	Abr	Mai	Jun	Jul	Ago	Set	Out	Nov	Dez	Ano Fundo	Ano Dólar (Comercial)	Início Fundo	Início Dólar (Comercial)
2026	-3,43%												-3,43%	-4,32%	12,86%	-5,81%
-/- Dólar (Comercial)	0,89%															
2025	-5,64%	2,17%	-1,01%	4,34%	0,97%	-1,98%	0,11%	-0,94%	-1,66%	-1,04%	-0,78%	4,21%	-1,68%	-11,20%	16,87%	-1,56%
-/- Dólar (Comercial)	-0,14%	1,06%	2,36%	4,93%	0,16%	3,05%	-3,04%	2,29%	0,11%	-2,11%	0,13%	1,29%				
2024	-0,67%	-0,59%	0,02%	1,46%	2,75%	5,52%	4,09%	2,84%	-2,46%	2,48%	2,86%	-0,06%	19,52%	27,23%	18,87%	10,85%
-/- Dólar (Comercial)	-2,69%	-0,94%	-0,73%	-2,13%	1,46%	-0,77%	2,76%	3,05%	0,98%	-3,47%	-1,03%	-2,95%				
2023	-2,44%	0,05%	-0,21%	-0,56%	0,04%	-4,64%	-0,24%	2,57%	-0,96%	-0,29%	0,57%	1,22%	-4,94%	-8,01%	-0,54%	-12,88%
-/- Dólar (Comercial)	1,39%	-2,77%	2,70%	1,02%	-1,76%	1,14%	1,01%	-2,28%	-2,55%	-0,37%	2,92%	2,49%				
2022	-4,09%	-2,97%	-9,30%	0,18%	-2,69%	6,92%	-2,61%	-2,51%	0,15%	-1,64%	7,16%	3,73%	-8,55%	-5,29%	4,63%	-5,29%
-/- Dólar (Comercial)	0,79%	0,01%	-1,84%	-3,74%	1,29%	-3,16%	-1,62%	-2,98%	-3,25%	2,17%	6,46%	2,39%				

Indicadores	YTD	6M	12M	Início
Retorno Acumulado (%) *	-3,43	-3,75	0,62	3,22
+/- Dólar (Comercial) (%)	-4,32	-6,25	-10,09	-1,56
Meses Positivos	0	1	5	32
Meses Negativos	1	5	7	35
Meses Acima do Benchmark	1	5	10	36
Meses Abaixo do Benchmark	0	1	2	31
Maior Retorno Mensal (%)	-3,43	4,21	4,34	7,16
Menor Retorno Mensal (%)	-3,43	-3,43	-3,43	-9,30
Volatilidade (anualizada)	11,82	10,81	12,15	14,02
Índice de Sharpe	-	-	0,01	0,01

Alocação por Classe de Ativo



Volatilidade

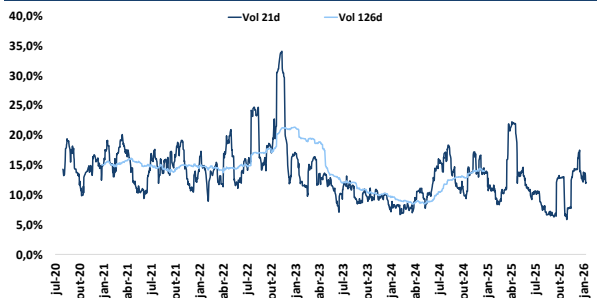

Drawdown

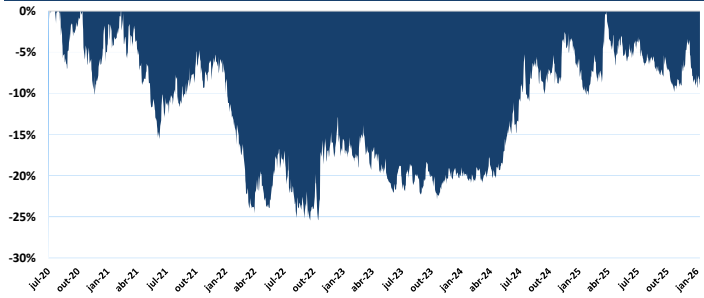

Contato

Av. Brigadeiro Faria Lima, 3064 • 10º Andar • São Paulo • SP •
 +55 (11) 4000-1575
 www.empiricusgestao.com.br
 www.btgpactual.com
 ri@empiricus.com.br

*Calculado em: 30/01/2026

*Alocação de 30/01/2026

*Rentabilidade mensal calculada com base na cota do último dia do mês, líquida de taxas de administração e performance e bruta de impostos.

¹Taxa de administração do fundo ao ano, apropriada diariamente e paga mensalmente.

²Valor que exceder 100% do benchmark do fundo, pagos em cada aquisição de cotas. High water

Risco

Moderado



DISCLAIMER

Fundos de investimento não contam com garantia do administrador do fundo, do gestor da carteira, de qualquer mecanismo de seguro ou, ainda, do fundo garantidor de créditos - FGC. A rentabilidade obtida no passado não representa garantia de rentabilidade futura. É recomendada a leitura cuidadosa do prospecto e regulamento do fundo de investimento pelo investidor ao aplicar seus recursos. Para avaliação da performance do fundo de investimento é recomendável uma análise de, no mínimo, 12 (doze) meses. Este fundo utiliza estratégias com derivativos como parte integrante de sua política de investimento. Tais estratégias, da forma como são adotadas, podem resultar em significativas perdas patrimoniais para seus cotistas. Os fundos multimercados com renda variável podem estar expostos a significativa concentração em ativos de poucos emissores, com os riscos daí decorrentes.