

**Política de Investimento**

O fundo tem como objetivo investir seus recursos em cotas de fundos de investimento e/ou em cotas de fundos de investimento em cotas de fundos de investimento, geridos por gestores distintos, que apresentem uma política de investimento que envolva vários fatores de risco, sem o compromisso de concentração em nenhum fator em especial.

**Público Alvo**

O fundo destina-se a receber aplicações de investidores classificados como geral

**Principais Características**

CNPJ do fundo	33.952.885/0001-88
Gestor	Empiricus Gestão de Recursos LTDA
Administrador	BTG Pactual Serviços Financeiros S.A. DTVM
Início do Fundo	30/12/2019
Taxa de Administração <sup>1</sup>	0,75%
Taxa de Performance <sup>2</sup>	10,00%
Benchmark	100% do CDI
Classificação ANBIMA	Multimercados Livre
Código ANBIMA	521086
Valor da Cota	1,559717
Patrimônio Líquido	R\$ 5.941.749,29
PL Médio 12 Meses	R\$ 8.039.131,71
Aplicação Mínima (R\$)	100,00
Movimentação Mínima (R\$)	100,00
Saldo Mínimo (R\$)	100,00
Cotização Aplicação	D+0 (mesmo dia)
Cotização Resgate	D+60 (dias corridos)
Liquidação Resgate	D+1 (dia útil após cotização)

**Performance Acumulada x PL Histórico (R\$ Milhões)**

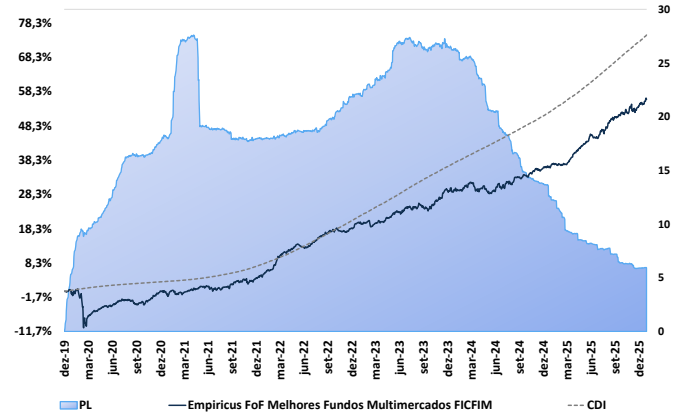

Rentabilidade*	Jan	Fev	Mar	Abr	Mai	Jun	Jul	Ago	Set	Out	Nov	Dez	Ano Fundo	Ano CDI	Início Fundo	Início CDI
2026	1,37%												1,37%	1,16%	36,56%	62,88%
+/- CDI	0,20%															
2025	0,66%	0,29%	-0,21%	2,59%	1,40%	2,40%	-0,60%	1,98%	1,97%	0,79%	1,29%	-0,03%	13,20%	14,31%	34,72%	61,01%
+/- CDI	-0,35%	-0,70%	-1,17%	1,53%	0,26%	1,30%	-1,87%	0,81%	0,75%	-0,48%	0,23%	-1,25%				
2024	-0,06%	0,00%	1,60%	-2,12%	0,14%	0,07%	1,33%	0,12%	1,52%	0,18%	1,44%	0,44%	4,69%	10,87%	19,02%	40,85%
+/- CDI	-1,03%	-0,80%	0,76%	-3,01%	-0,69%	-0,72%	0,42%	-0,75%	0,68%	-0,75%	0,65%	-0,49%				
2023	1,29%	0,13%	-0,27%	0,40%	1,10%	1,20%	1,26%	-0,25%	0,47%	-0,59%	2,15%	2,35%	9,59%	13,05%	13,69%	27,04%
+/- CDI	0,16%	-0,79%	-1,45%	-0,52%	-0,02%	0,12%	0,19%	-1,39%	-0,51%	-1,59%	1,24%	1,45%				
2022	1,36%	1,10%	3,37%	1,60%	1,36%	-0,21%	0,85%	1,68%	0,88%	1,03%	-0,26%	0,65%	14,21%	12,37%	3,74%	12,37%
+/- CDI	0,63%	0,35%	2,44%	0,77%	0,33%	-1,22%	-0,18%	0,51%	-0,19%	0,01%	-1,28%	-0,47%				

Indicadores	YTD	6M	12M	Início
Retorno Acumulado (%) *	1,37	7,57	13,99	55,97
+/- CDI (%)	1,16	7,31	14,49	74,78
Meses Positivos	1	5	9	55
Meses Negativos	0	1	3	19
Meses Acima do Benchmark	1	4	7	37
Meses Abaixo do Benchmark	0	2	5	37
Maior Retorno Mensal (%)	1,37	1,98	2,59	3,37
Menor Retorno Mensal (%)	1,37	-0,03	-0,60	-5,20
Volatilidade (anualizada)	2,90	3,88	3,18	4,29
Índice de Sharpe	0,18	0,15	0,14	0,08

**Alocação por Classe de Ativo**

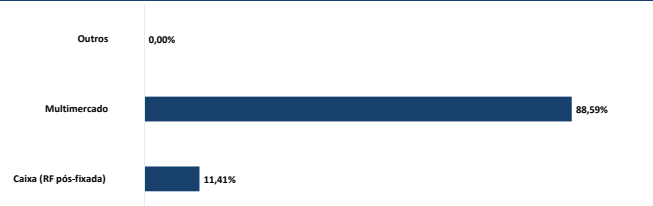

**Volatilidade**

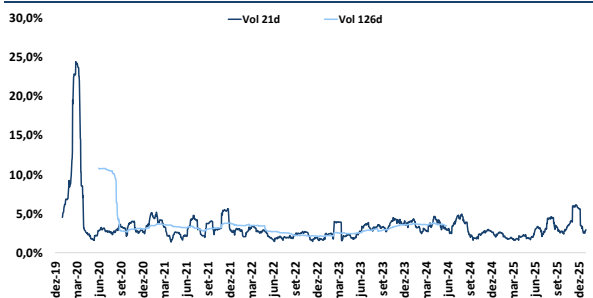

**Drawdown**

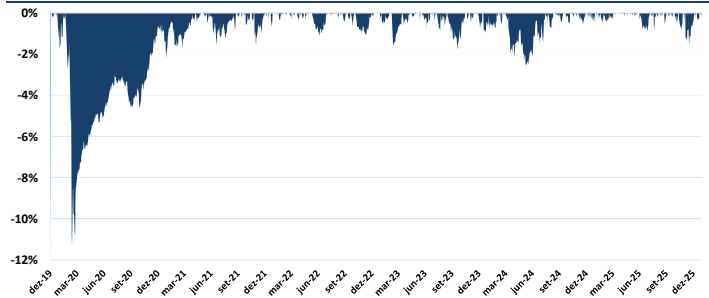

**Contato**

Av. Brigadeiro Faria Lima, 3064 • 10º Andar • São Paulo • SP •  
 +55 (11) 4000-1575  
 www.empiricugestao.com.br  
 www.btgpactual.com  
 ri@empiricus.com.br

\*Calculado em: 30/01/2026 \*Alocação de 30/01/2026  
 \*Rentabilidade mensal calculada com base na cota do último dia do mês, líquida de taxas de administração e performance e bruta de impostos.  
<sup>1</sup>Taxa de administração do fundo ao ano, apropriada diariamente e paga mensalmente.  
<sup>2</sup>Valor que exceder 100% do benchmark do fundo, pagos em cada aquisição de cotas. High water

**Risco**

Moderado



**DISCLAIMER**  
 Fundos de investimento não contam com garantia do administrador do fundo, do gestor da carteira, de qualquer mecanismo de seguro ou, ainda, do fundo garantidor de créditos - FGC. A rentabilidade obtida no passado não representa garantia de rentabilidade futura. É recomendada a leitura cuidadosa do prospecto e regulamento do fundo de investimento pelo investidor ao aplicar seus recursos. Para avaliação da performance do fundo de investimento é recomendável uma análise de, no mínimo, 12 (doze) meses. Este fundo utiliza estratégias com derivativos como parte integrante de sua política de investimento. Tais estratégias, da forma como são adotadas, podem resultar em significativas perdas patrimoniais para seus cotistas. Os fundos multimercados com renda variável podem estar expostos a significativa concentração em ativos de poucos emissores, com os riscos daí decorrentes.